

Nouveautés HP FutureSmart 4

Solutions d'impression de
bureau HP
[DATE]

HP FutureSmart 4

Simplifiez l'utilisation et optimisez encore plus la productivité de vos périphériques Enterprise, aujourd'hui et à long terme

Clarté et simplicité

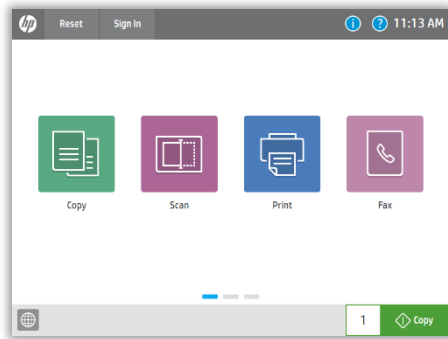

Productivité élevée

Pérennisation de l'investissement

Nouveau centre de messagerie

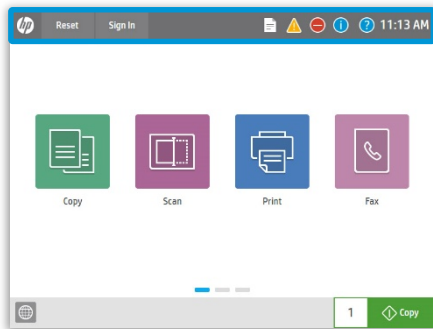

Aperçu amélioré

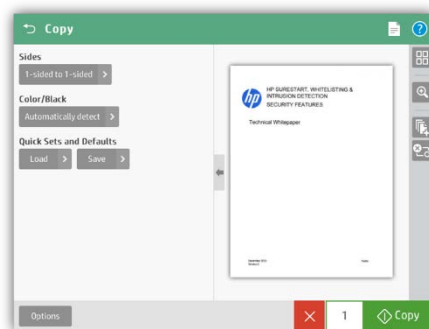

Personnalisation

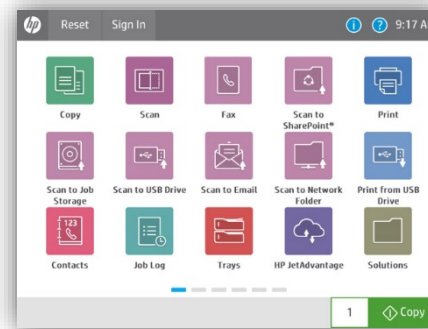

Contacts centralisés

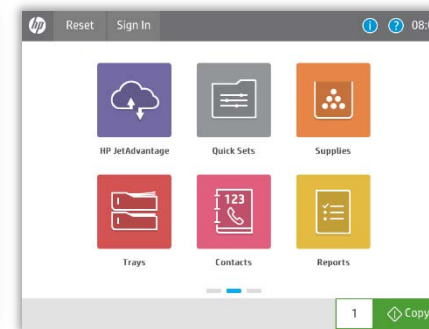

Nouvelles applications

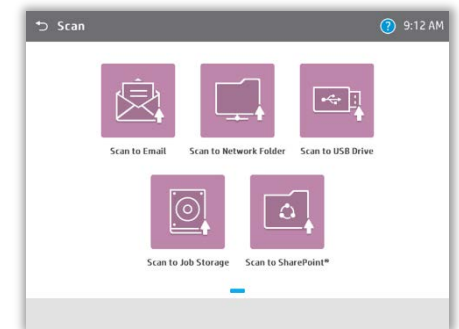

Déploiement de HP FutureSmart 4

HP FutureSmart 4 sera lancé à l'occasion des nouvelles présentations de produits au printemps 2017

Lancement par HP de nouveaux produits au printemps 2017

- Tous livrés avec HP FS4
- Tous les futurs produits seront livrés avec HP FS4

Introductions au printemps 2017

HP FutureSmart 4.2 et 4.3 (Web)

** NOUVEAUX PRODUITS EN 2017 **

HP FS4 pour le parc¹

HP FutureSmart 4.4 (Web)

Imprimante M525 multifonction
Imprimante M575 multifonction
Imprimante M527 multifonction
Imprimante M577 multifonction
Imprimante M630 multifonction
Imprimante M680 multifonction
Écran M506 SFP 4,3 pouces
Écran M552/553 SFP 4,3 pouces
Écran M604/605/606 SFP 4,3 pouces
M651 SFP
M775 MFP
Imprimante M725 multifonction
M806 SFP
Imprimante M830 multifonction
M855 SFP
Imprimante M880 multifonction
Imprimante X585 multifonction
X555 SFP
Imprimante PageWide 586 multifonction
PageWide 556 SFP

Lancement de HP FS4 sur hp.com pour le parc¹

- Prise en charge de 12 imprimantes multifonction et 8 SFP supplémentaires
- Les produits existants continuent d'être livrés avec HP FS3
- HP FS4 comme mise à niveau en option à partir du Web
- Homogénéité de l'ensemble du parc HP Enterprise¹
- Nombreuses solutions tierces converties à la nouvelle IU

Mars

Avril

Mai

Juin

Juillet

Août

Septembre

Compatibilité et disponibilité des logiciels/solutions périphériques

Novembre
2016

Solutions de marque HP et tierces

Les solutions de marque HP ou tierces existantes seront entièrement fonctionnelles avec le micrologiciel HP FS4 « telles quelles »

Cependant, le design ne correspondra à la nouvelle conception d'IU que lorsque HP ou ses partenaires solutions auront mis à jour leurs solutions

Pack de fonctionnalités 4 HP WJA

Version de novembre 2016 ou ultérieure sur hp.com

HP DSS 5.06

Version de novembre 2016 ou ultérieure sur hp.com

Novembre
2016

¹ Exclut les solutions utilisant l'interface OXPd 1.4 (obsolète en 2014)

HP FutureSmart 4

Simplifiez l'utilisation et optimisez encore plus la productivité de vos périphériques Enterprise, aujourd'hui et à long terme

Productivité renforcée

- Nouvelle IU du panneau de configuration claire et simple
- Nouvelles options de personnalisation, applications et caractéristiques ergonomiques du panneau de configuration
- Pérennisation de l'investissement

Fonctionnalités du serveur Web intégré (EWS, Embedded Web Server)

- Nouvelle IU EWS incluant une aide interrogeable
- Options améliorées de configuration de la sécurité
- Fonctionnalités supplémentaires demandées par le client

Nouvelle solution HP FutureSmart 4 présentation de l'IU du panneau de configuration

HP FutureSmart 4 : IU du panneau de configuration

Simplifiez l'utilisation et optimisez encore plus la productivité de votre parc de périphériques Enterprise, aujourd'hui et à long terme

Clarté et simplicité

- Un écran d'accueil simplifié : uniquement quatre applications par défaut
- Interface moderne de type tablette : glissement du doigt pour accéder à des écrans supplémentaires
- Messagerie améliorée avec un nouveau centre de messagerie incluant des animations pour accélérer la résolution des problèmes

Productivité renforcée

- Aperçu de numérisation amélioré, désormais utilisable pour les opérations de numérisation, mais également de copie
- Options de personnalisation, applications et caractéristiques ergonomiques supplémentaires
- Nouveaux contacts centralisés : combinaison de carnets d'adresse et consolidation d'adresses de destinataires

Pérennisation de l'investissement

- Possibilité de mise à niveau du parc, des équipements les plus anciens aux plus récents¹
- Panneau de configuration évolutif pour faciliter les extensions futures et l'ajout de nouvelles fonctionnalités

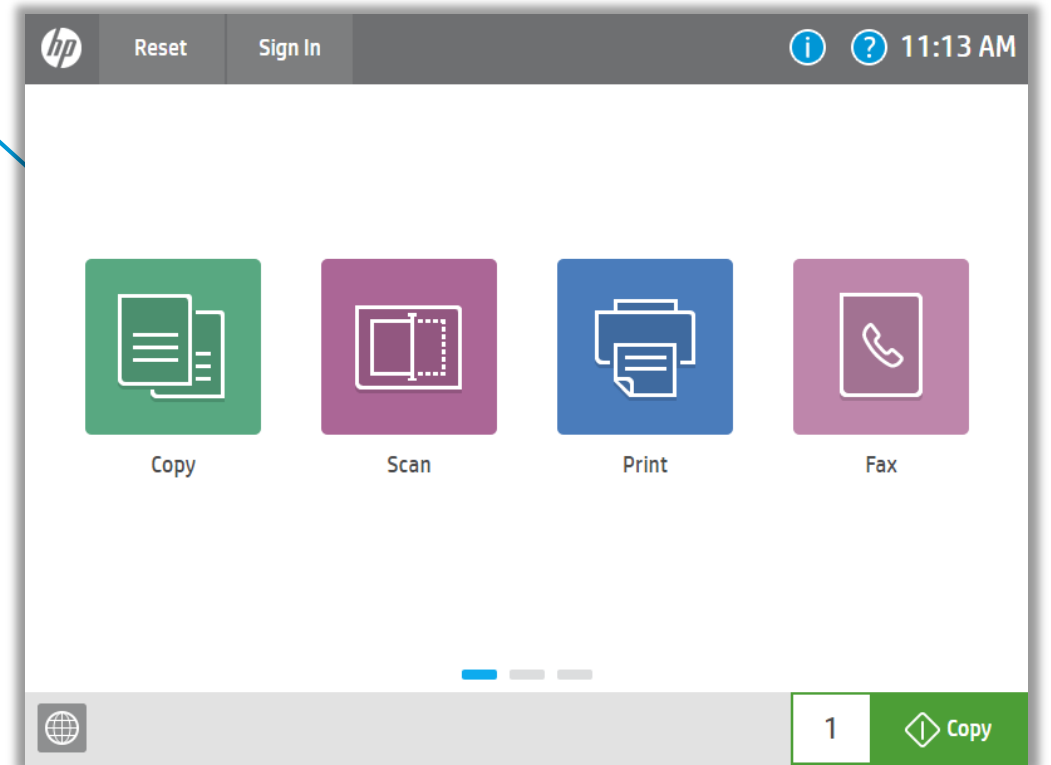

Clarté et simplicité : nouvel écran d'accueil

- La disposition des icônes de l'écran d'accueil est **beaucoup plus claire** (uniquement 4 icônes par défaut)
- Pensé pour une expérience moderne de **type tablette**

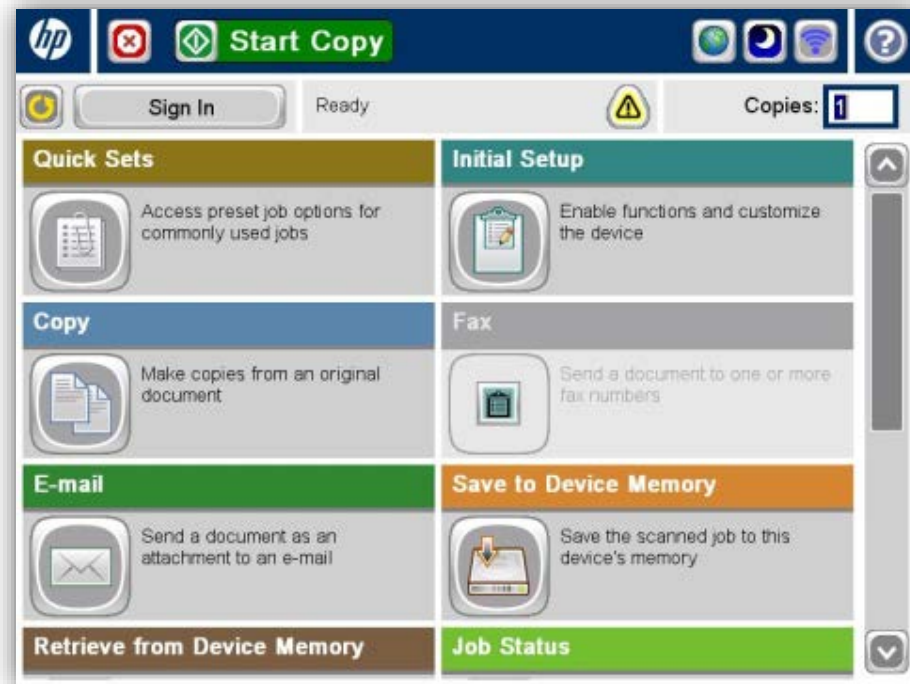

HP FutureSmart 3

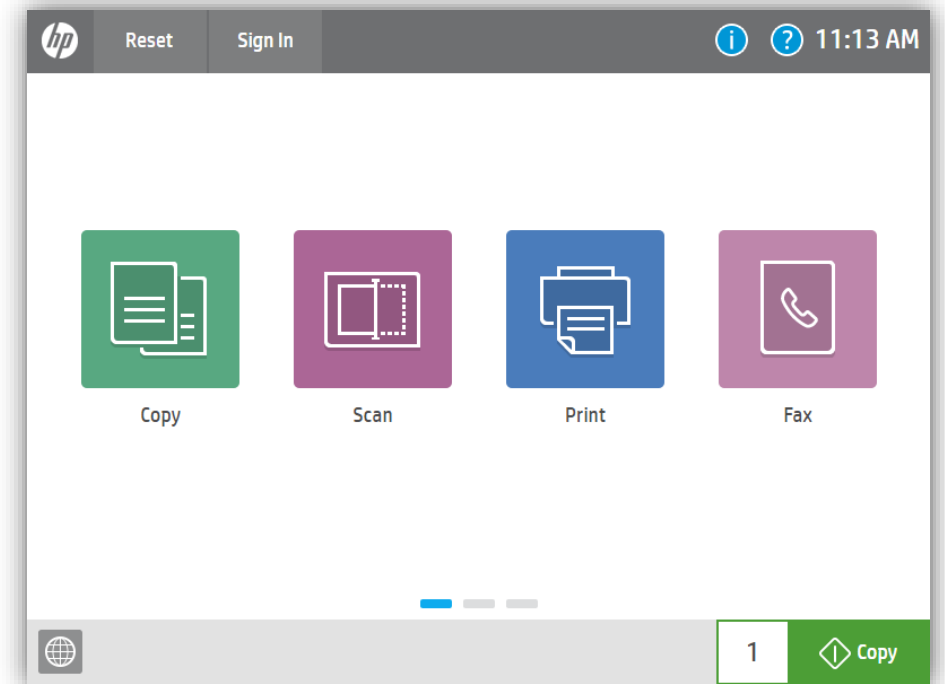
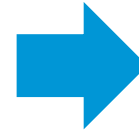

HP FutureSmart 4

Clarté et simplicité : moderne et utilisation de type tablette

- Il est désormais possible de faire glisser les écrans **de gauche à droite**, et non de haut en bas
- D'autres **applications** fournies en standard sont réparties sur **deux écrans supplémentaires**

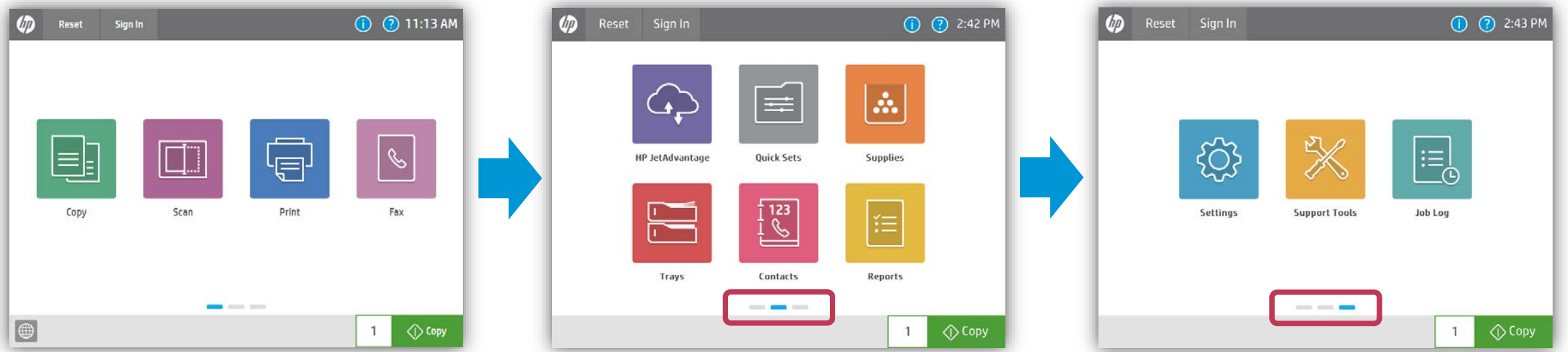

Icônes et écrans par défaut fournis en standard

Clarté et simplicité : interface homogène dans l'ensemble du parc Enterprise

Homogénéité dans l'ensemble du parc Enterprise grâce à un micrologiciel évolutif

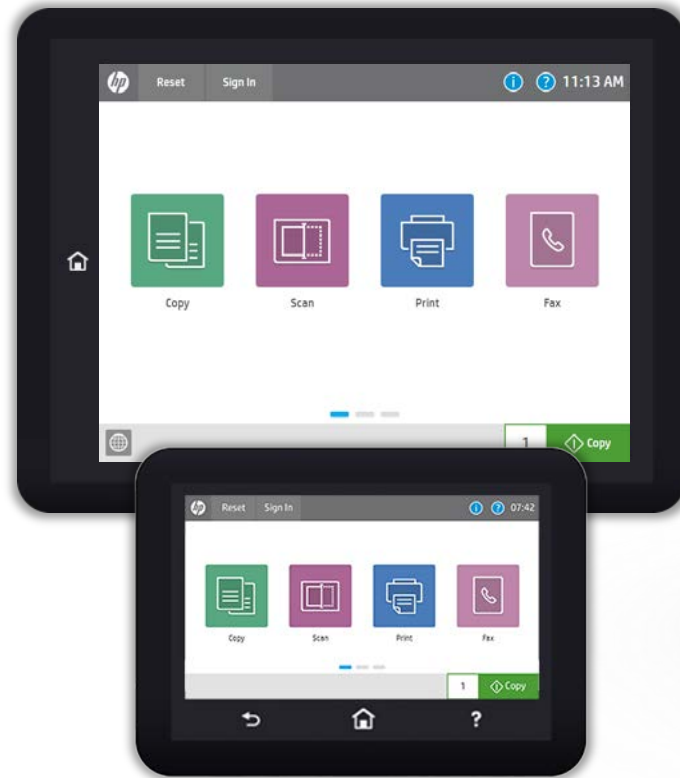

Remarque : il existe quelques différences par rapport à la nouvelle IU PageWide Pro A3

Clarté et simplicité : nouveau centre de messagerie simple d'utilisation

- Communique l'état davantage comme un smartphone ou une tablette
- La barre de titre supérieure contient des **icônes** et des **notifications déroulantes temporaires**
 - Légende contextuelle de couleur : [BLEU=message général], [VERT=état de la tâche], [ORANGE=avertissement]
 - Un effleurement du texte ou de l'icône de notification entraîne l'ouverture du centre de messagerie
 - Dans des conditions critiques, des informations sur les **animations** et l'**aide** s'affichent
- Le message « Prêt » a été supprimé, et des messages d'état s'affichent en alternance à partir de l'écran d'accueil
 - Les solutions utilisent un pied de page pour afficher des messages d'état

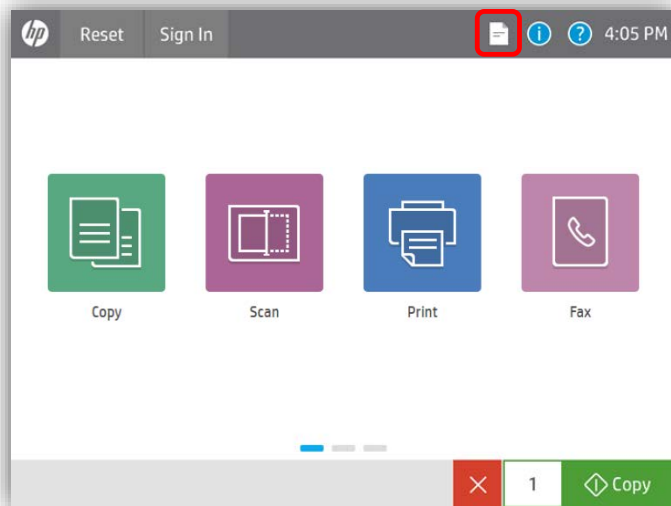

icône de tâche active

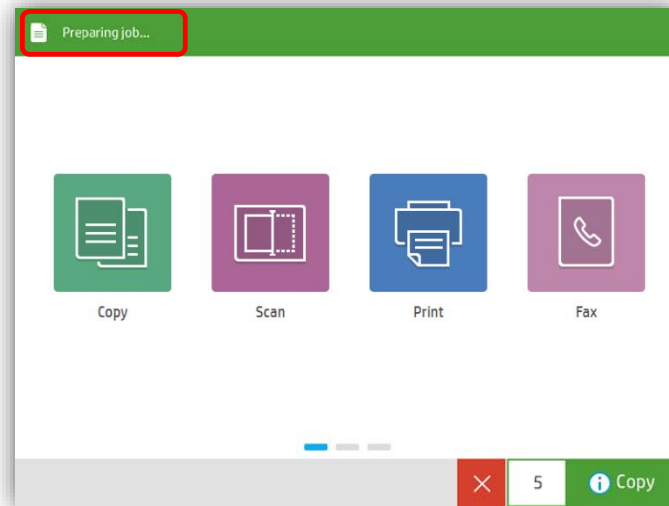

Notification des tâches

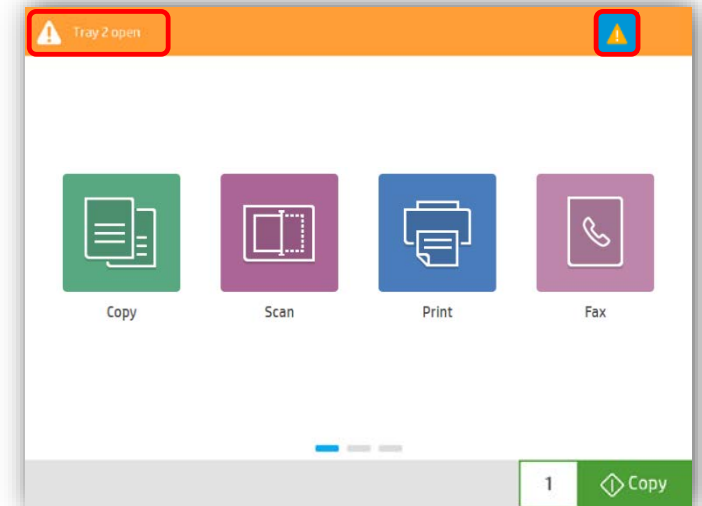

Notification de l'état du périphérique

Clarté et simplicité : informations plus détaillées via un nouveau centre de messagerie

Des icônes d'avertissement  sont présentées pour les besoins du périphérique qui **ne compromettent pas le fonctionnement de l'application** (bacs vides, niveau de toner faible, etc.).

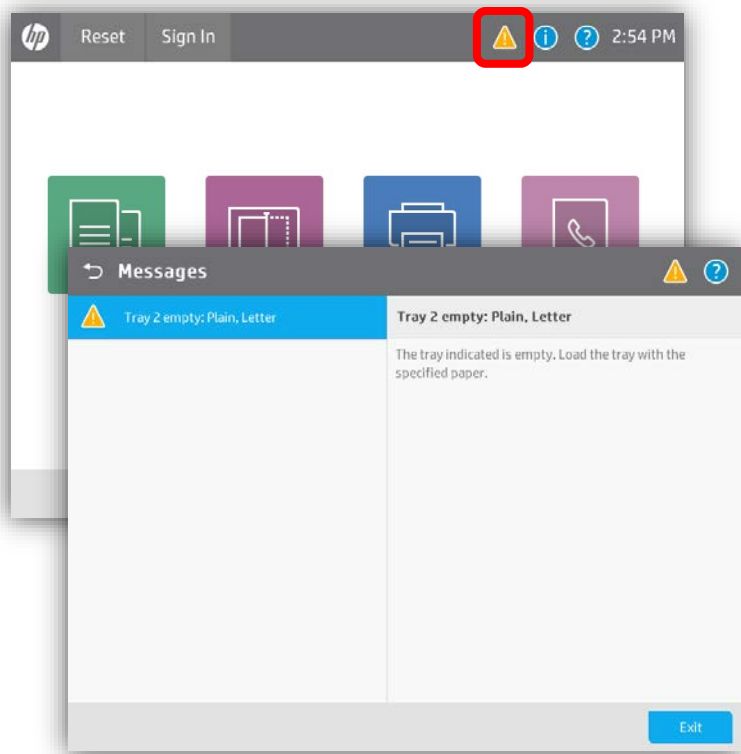

Des icônes de mise en garde d'arrêt  sont présentées pour les **besoins des tâches** (entraînant la suspension de la tâche).

Des messages sont présentés, mais ils **peuvent être ignorés**.

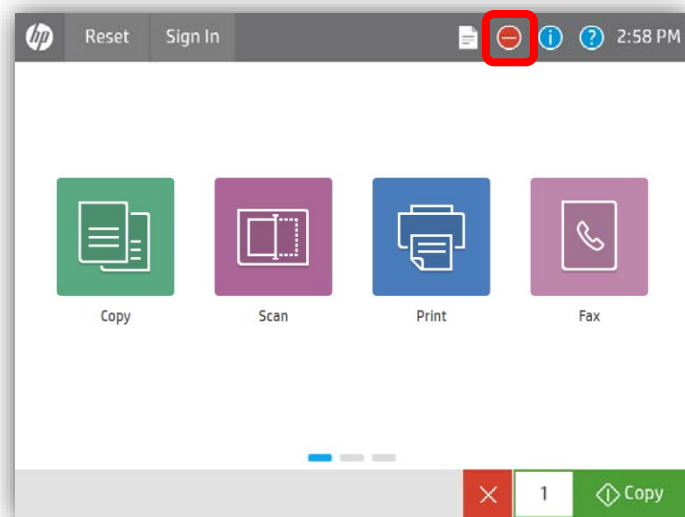

Des animations sont toujours affichées au préalable avec une fenêtre contextuelle pour les éléments nécessitant une attention, tels qu'un bouchage papier, un état d'erreur ou un bac vide.

Ces animations fournissent des **informations détaillées** sur la procédure de résolution de l'état.

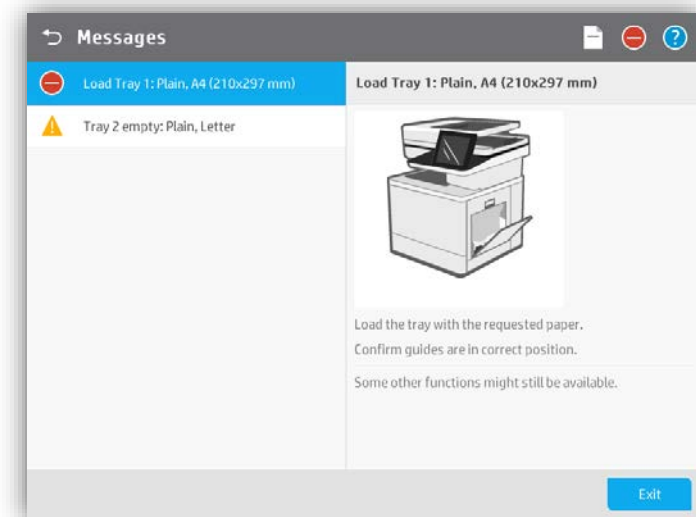

Amélioration de la productivité : meilleur aperçu des images, inclut désormais également une copie

- Aperçu de numérisation désormais disponible pour la **copie**
- Nouvelles fonctionnalités de l'IU comme **Glissement**, **Rotation** et **Glisser-déposer**

Lancer l'affichage de l'aperçu avant la tâche de copie

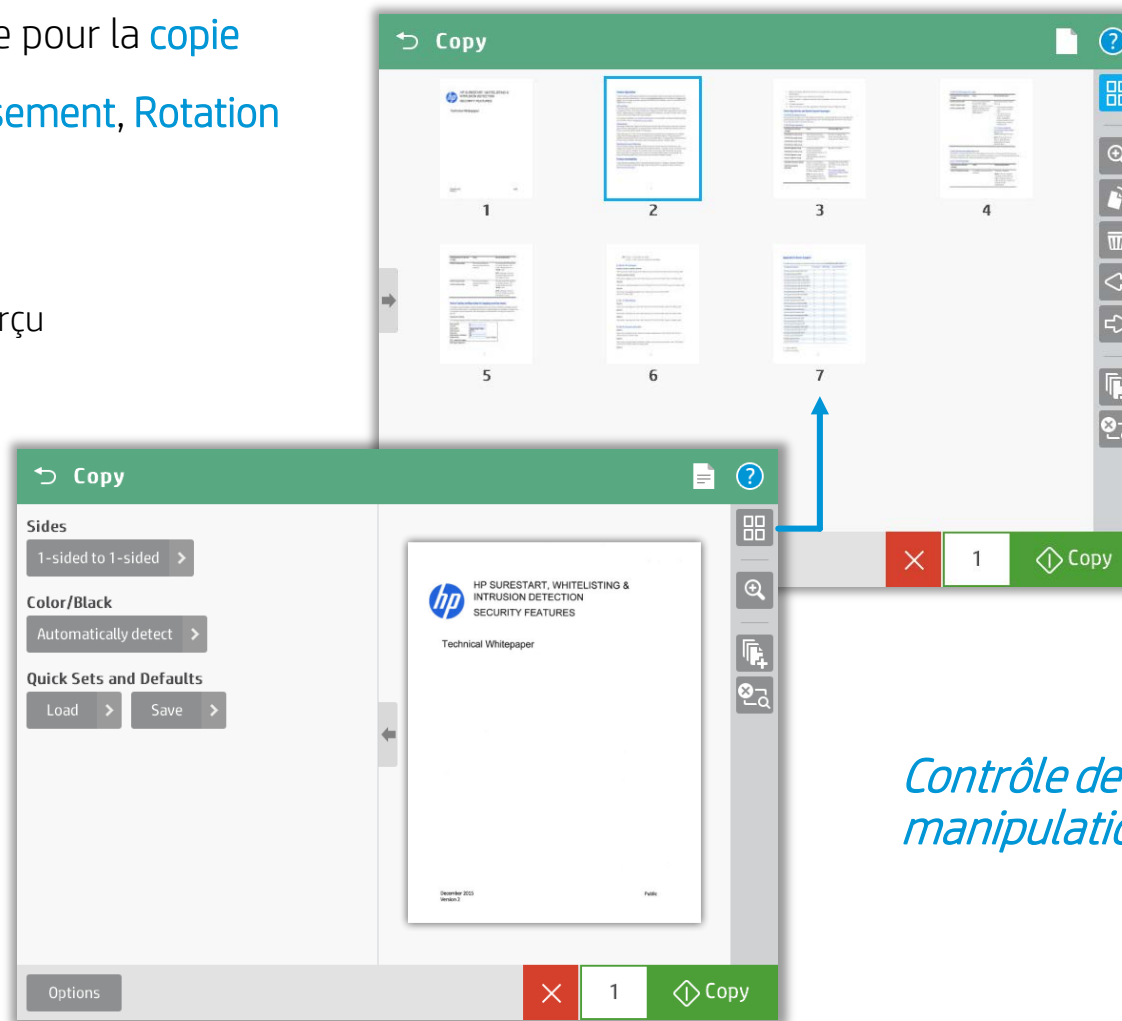
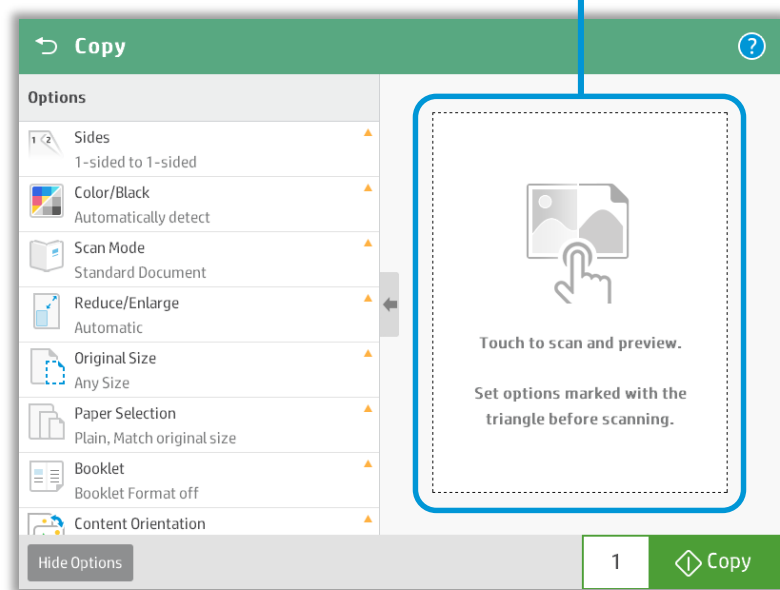

- Zoomer
- Faire pivoter les pages
- Supprimer les pages
- Modifier l'ordre des pages
- Ajouter des pages (création d'une tâche)
- Annuler la tâche

Contrôle de fonctionnalités et manipulation d'origine améliorés

Amélioration de la productivité : type tablette personnalisable

- Ajoutez des pages jusqu'à un total de **10 pages**, avec jusqu'à **15 icônes** par page
 - Les pages vides sont supprimées
 - Limité à 150 dossiers au total (les dossiers/ensembles rapides peuvent être imbriqués)
- Prise en charge des **logos/du papier peint du client**
- L'interface utilisateur peut être adaptée à l'entreprise

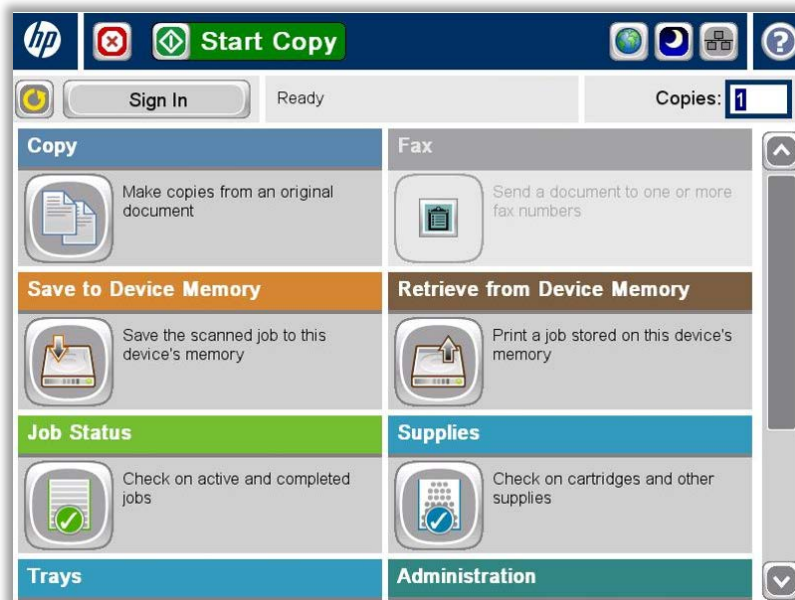

IU FutureSmart 3 (6 applications en simultané)

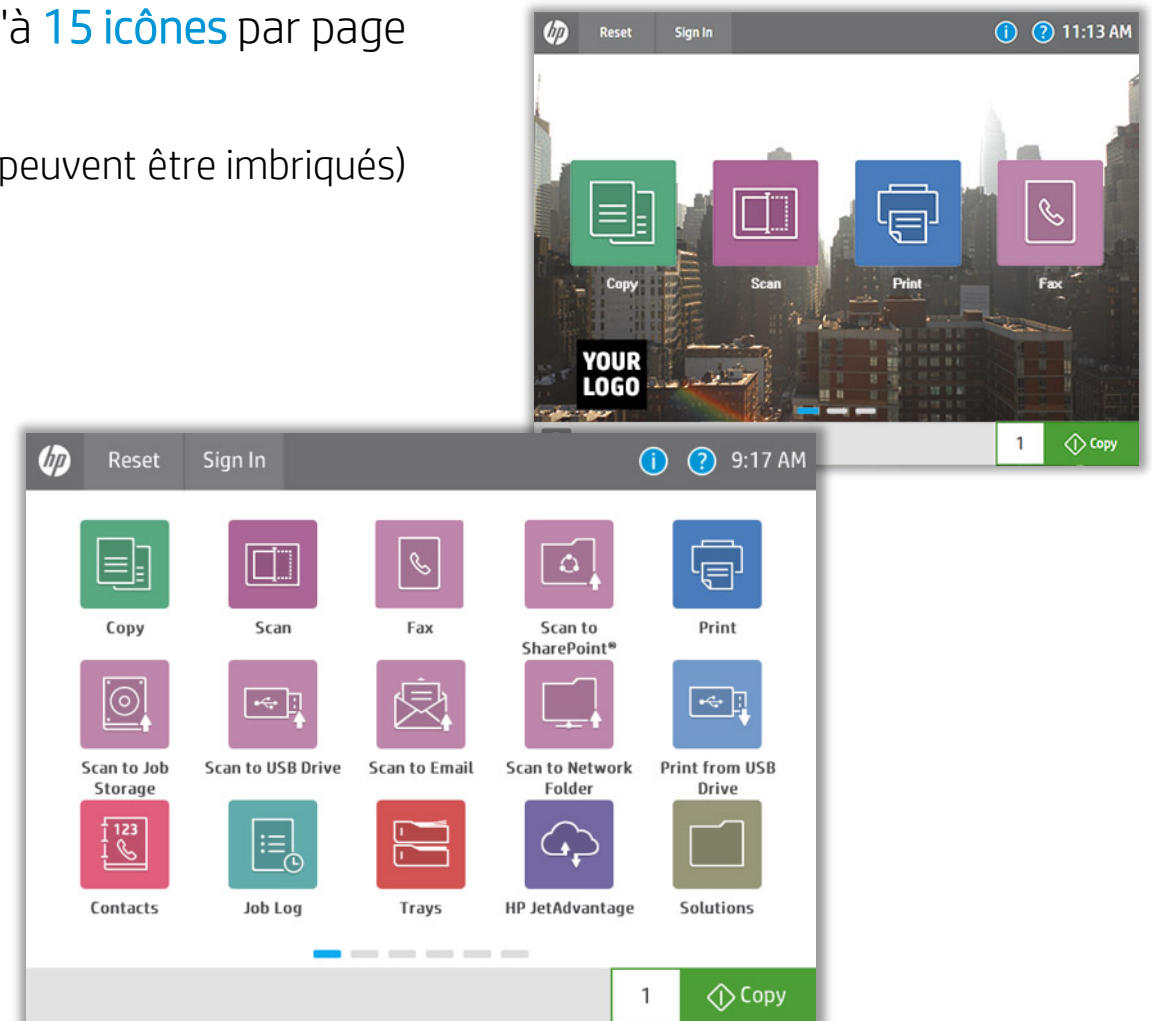

IU FutureSmart 4 (jusqu'à 15 applications)

Amélioration de la productivité : dossiers configurables

- Toutes les applications d'impression et de numérisation sont situées dans leur **propre dossier parent**
- Les dossiers individuels peuvent être **déplacés** vers un écran d'accueil ou une nouvelle page

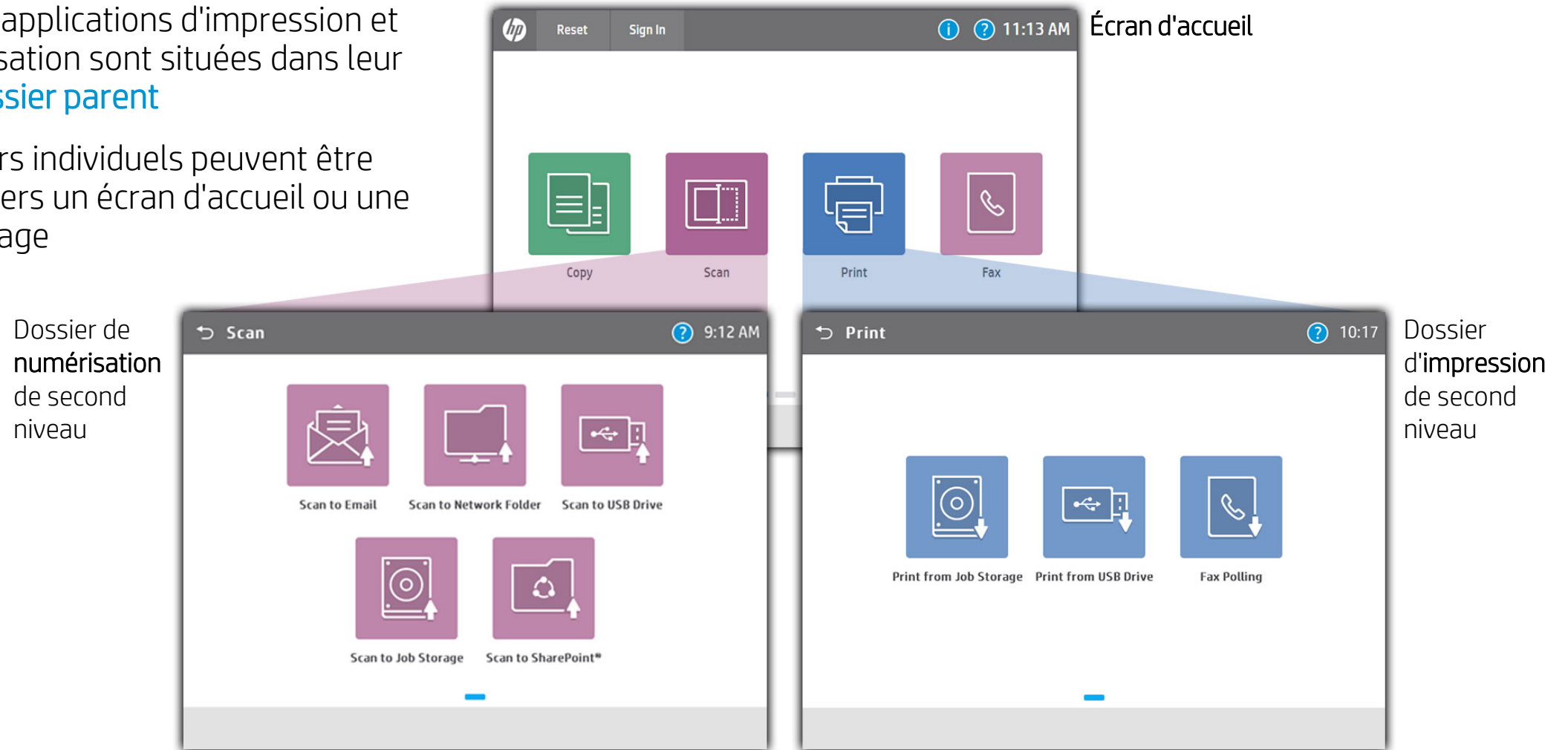

Amélioration de la productivité : Améliorations apportées aux ensembles rapides et aux tâches par défaut

- Configurez et **enregistrez vos options de tâche par défaut** directement à partir de l'application en appuyant sur **Enregistrer (figure 2)**
- **Chargez et enregistrez des ensembles rapides** directement à partir de l'application **(figure 2)**
- Les ensembles rapides peuvent toujours être créés et **gérés à partir de l'EWS**
- L'application Ensemble rapide est **utilisée pour visualiser**, mais pas pour gérer les ensembles rapides **(figure 1)**
- L'utilisateur peut **déplacer des ensembles rapides individuels** vers n'importe quel dossier à l'aide de la fonction de personnalisation d'écran d'accueil

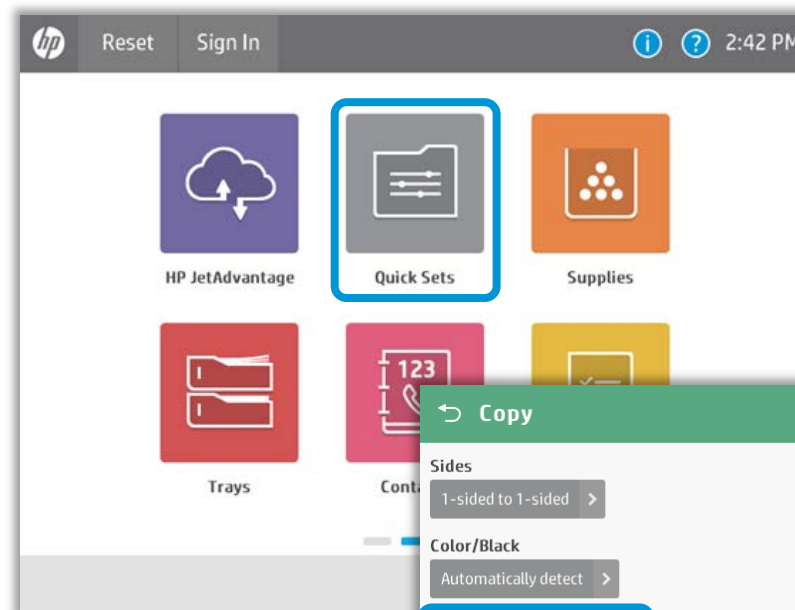

Figure 1

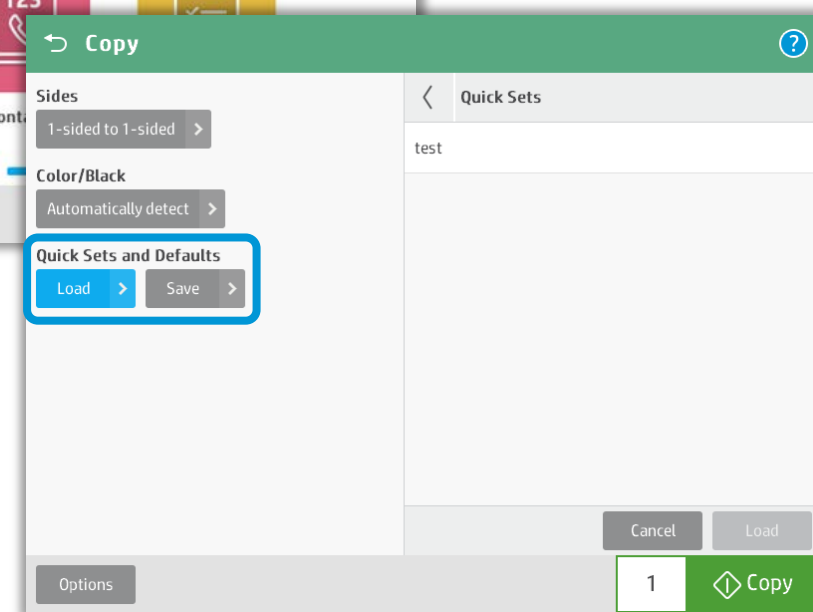
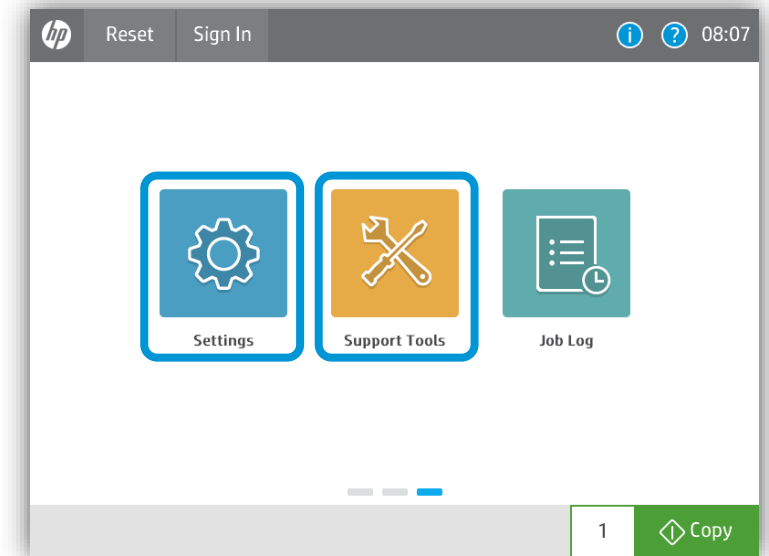
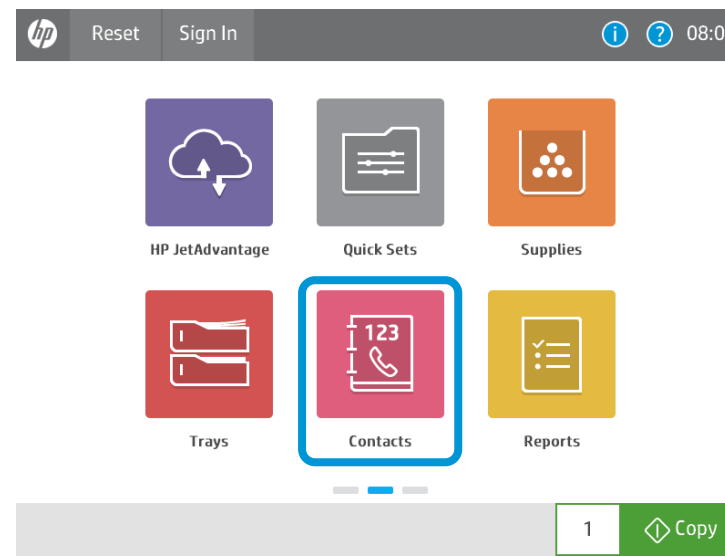
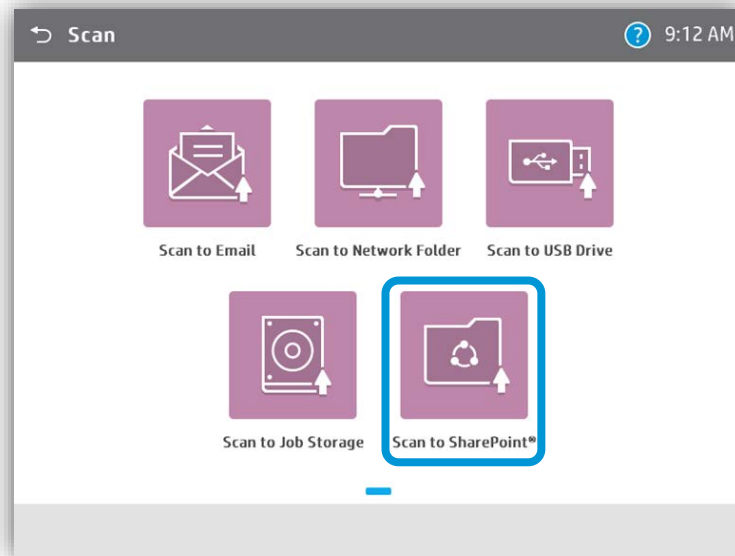

Figure 2

Amélioration de la productivité : nouvelles applications prêtes à l'emploi

- Norme **Scan to SharePoint®** et prise en charge d'**Office® 365** désormais activées dans **toutes les** imprimantes multifonction FS4
- La nouvelle application **Contacts** est un carnet d'adresses centralisé qui facilite l'amélioration des workflows
- La nouvelle application **Paramètres** contient des commandes simplifiées pour une gestion aisée des périphériques
- La nouvelle application **Outils de support technique** remplace la maintenance des périphériques par une interface conviviale

Amélioration de la productivité : nouveau dossier de paramètres

- **Paramètres** est désormais la nouvelle application d'administration
- Le **défilement est simplifié** avec un aspect soigné
- **Rapports** devient sa propre application avec une icône

FutureSmart 3 - Administration

FutureSmart 4 - Paramètres

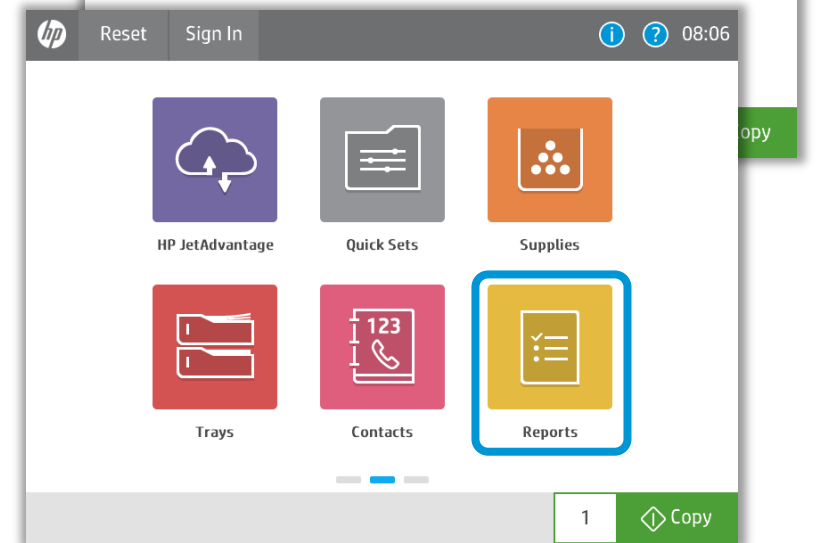
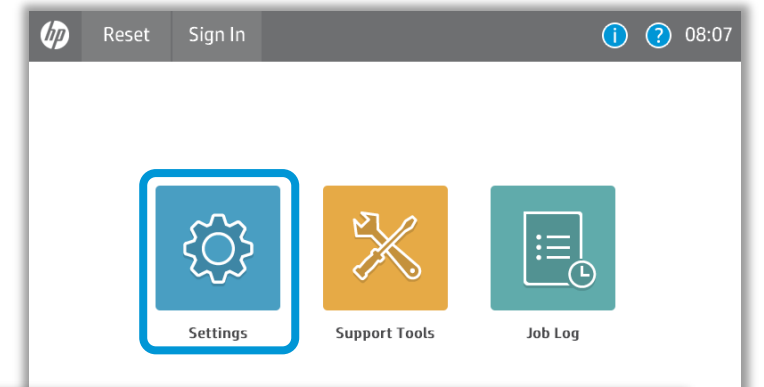
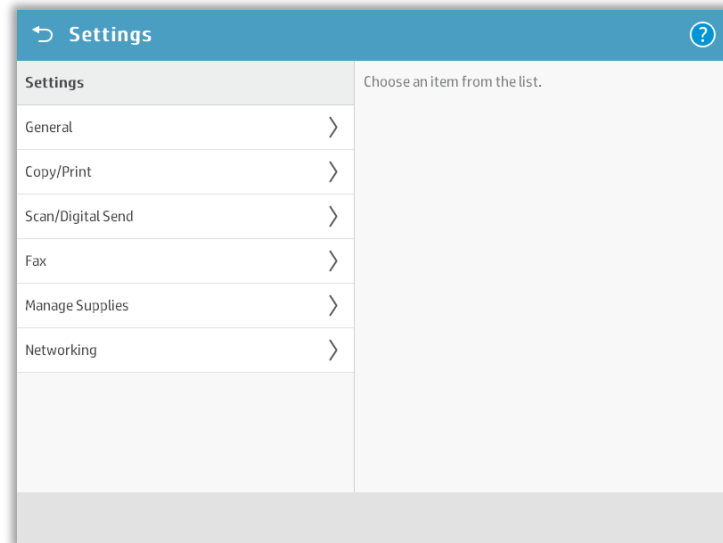

Amélioration de la productivité : État Journal des tâches/ Tâche active rationalisé

- **Journal des tâches** est désormais son propre dossier et rationalisé
- Le **nouveau centre de messagerie simple d'utilisation** consolide l'état : l'icône État de la tâche a été supprimée
- Les types de tâches peuvent toujours être filtrés et le journal **mes tâches/impression** est immédiatement disponible

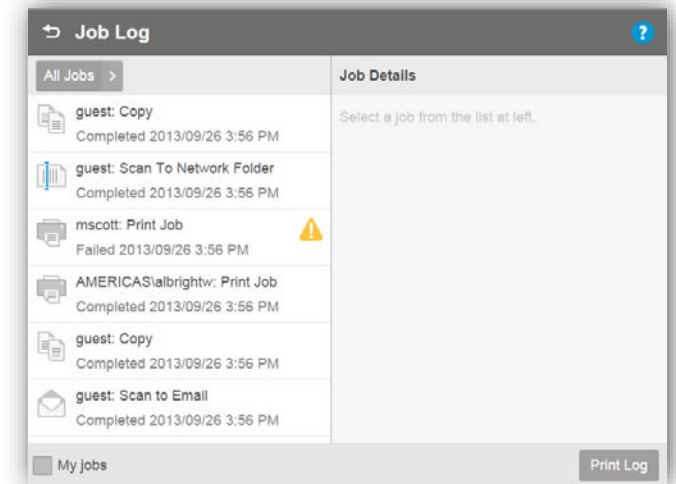
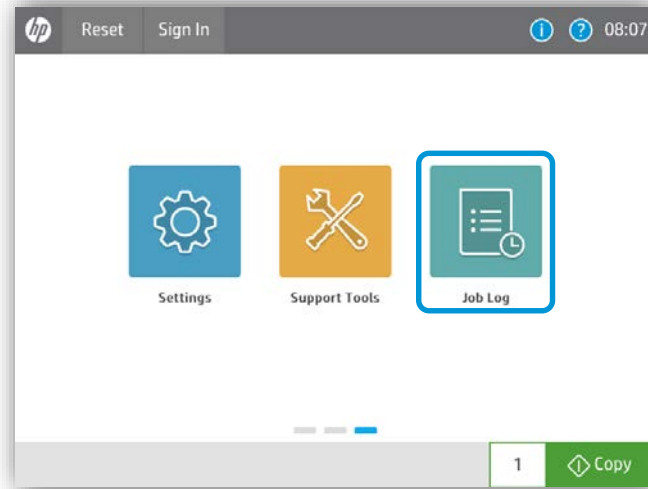
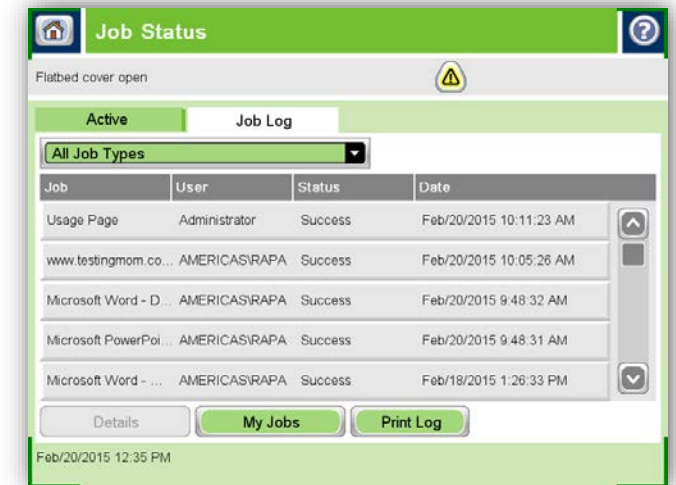
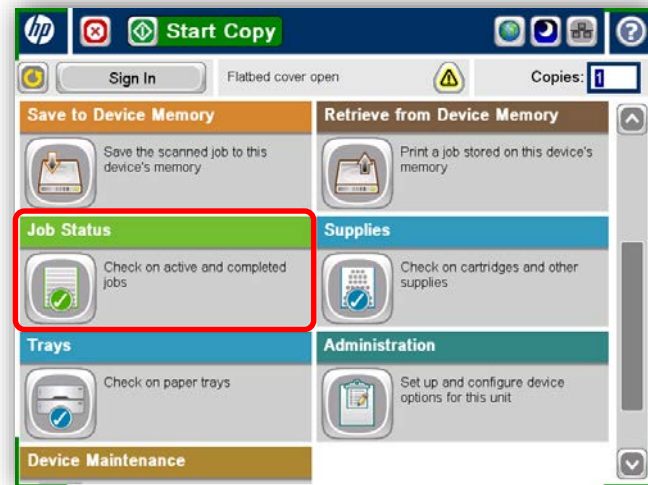

Amélioration de la productivité : contacts centralisés

- **Contacts centralisés** permet à toutes les applications d'accéder aux informations de l'utilisateur
- Emplacement **unique** pour toutes les informations de l'utilisateur relatives au **courrier électronique**, à la **télécopie**, aux **informations d'identification** des **dossiers**, aux **noms** et aux **notes**
- Toutes les informations peuvent être saisies à partir de l'application **Contacts** ou du serveur Web intégré (EWS, Embedded Web Server)
- L'accès à **Contacts** peut être restreint par l'**administrateur**
- Les contacts peuvent être **importés** et **exportés** pour être utilisés sur d'autres périphériques HP et à partir de l'IU HP Easy Select

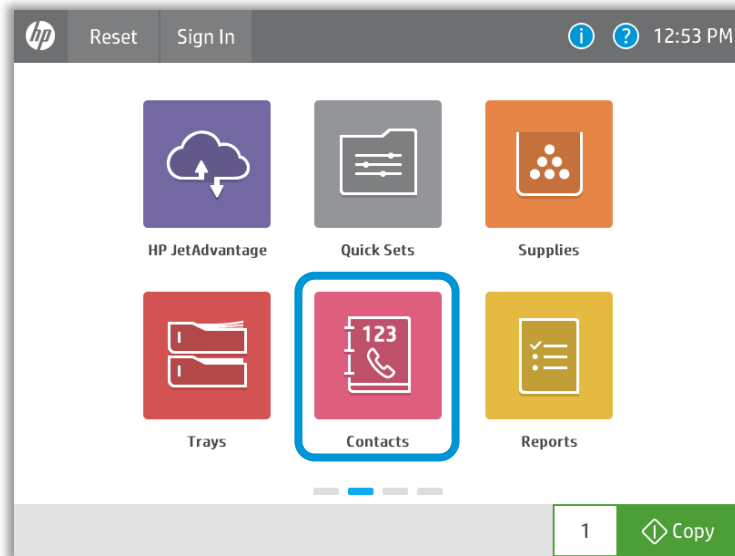

Accès

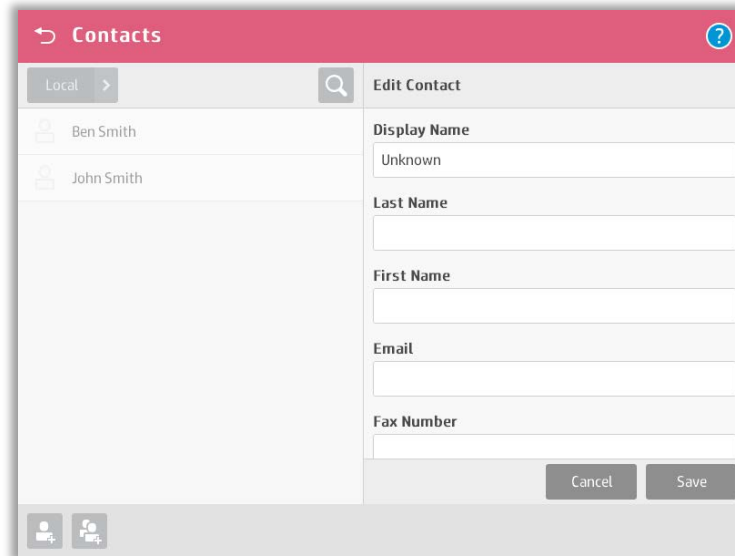

Ajout

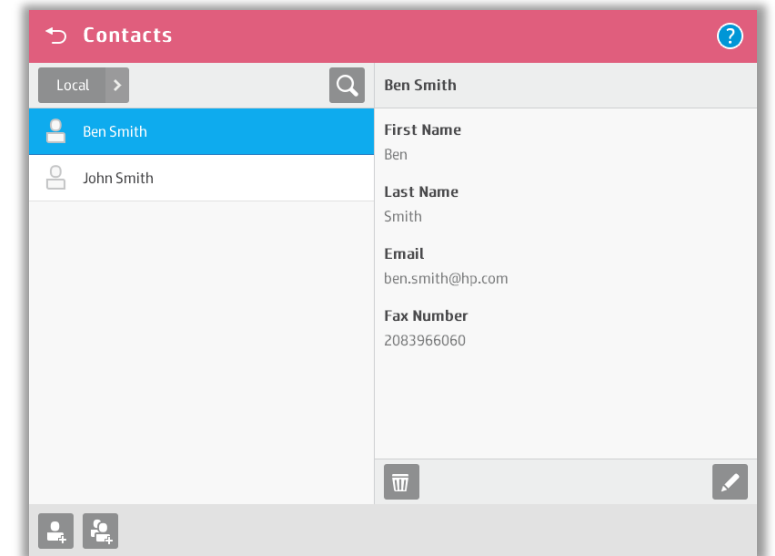

Affichage ou modification

Pérennisation de l'investissement : parc évolutif et extensible

FutureSmart 4 est conçu pour être compatible avec votre parc existant ou nouveau de périphériques¹

Imprimante multifonction M525
Imprimante multifonction M575
Imprimante multifonction M527
Imprimante multifonction M577
Imprimante multifonction M630
Imprimante multifonction M680
Écran M506 SFP 4,3 pouces
Écran M552/553 SFP 4,3 pouces
Écran M604/605/606 SFP 4,3 pouces
M651 SFP
Imprimante multifonction M775
Imprimante multifonction M725
M806 SFP
Imprimante multifonction M830
M855 SFP
Imprimante multifonction M880
Imprimante multifonction X585
X555 SFP
Imprimante multifonction
PageWide 586
PageWide 556 SFP

Fonctionnalités supplémentaires incluses dans HP FutureSmart 4

Nouveau design du serveur Web intégré

Nouvelles fonctions de sécurité

Nouvelle solution FutureSmart 4 : fonctionnalités de serveur intégré Web (EWS, Embedded Web Server)

Nouvelles améliorations du design, de la sécurité et des fonctionnalités

Nouveau design

- S'adapte aux écrans de périphériques intelligents
- La plupart des informations dans les onglets ne changent pas
- Aide plus robuste incluant une fonction de recherche

Sécurité optimisée et nouvelles configurations

- Verrouillage, complexité et longueur minimale du mot de passe de compte
- Nouveau menu de sélection de codes de puissance de chiffrement
- Options FTP sécurisées
- Configuration du papier peint de l'écran d'accueil

Input/Output	Status	Capacity	Size	Type
Tray 1	Empty	100 sheets	Any Size	Any Type
Tray 2	OK	250 sheets	Letter (8.5x11)	Plain
Standard bin	OK	300 sheets	N/A	N/A

Change Settings

HP Instant Support | Shop for Supplies | Product Support
© Copyright 2010-2016 HP Development Company, L.P.

Design moderne : EWS aligné avec le nouveau panneau de configuration

- Le **design de l'EWS a changé**, mais la plupart des paramètres et des onglets contiennent les mêmes informations
- Adapté aux écrans de périphériques intelligents : **options de navigation** désormais basées sur la **taille de l'écran**
- **Aide plus robuste** incluant une option de **recherche**

Input/Output	Status	Capacity	Size	Type
Tray 1	Empty	100 Sheets	Any Size	Any Type
Tray 2	OK	550 Sheets	Letter (8.5x11)	Plain
Standard bin	OK	250 Sheets	N/A	N/A

HP FutureSmart 3

Input/Output	Status	Capacity	Size	Type
Tray 1	Empty	100 sheets	Any Size	Any Type
Tray 2	OK	250 sheets	Letter (8.5x11)	Plain
Standard bin	OK	300 sheets	N/A	N/A

HP FutureSmart 4

Configurations améliorées de la sécurité : nouvelles fonctions de sécurité du mot de passe administrateur

- Verrouillage de compte
- Complexité du mot de passe
- Longueur minimale du mot de passe

Mot de passe administrateur local (mot de passe de l'EWS ou du périphérique)

Mot de passe administrateur distant

Authentification SNMPv3 et phrases secrètes de confidentialité

- Local Administrator Password**
 - Enable account lockout**
 - Maximum attempts:** 5 (range 3-30)
 - Lockout interval:** 10 (range 5-1800) seconds
 - Reset lockout counter interval:** 10 (range 0-1800) seconds
 - Enable Password Complexity**

When checked, the password must contain three of the following: uppercase letters, lowercase letters, numbers, and special characters.

 - Minimum password length:** 8 (range 0-16)

Zero (0) indicates that the minimum password length is disabled; no password is required.

Configurations améliorées de la sécurité : menu de sélection de codes de puissance de chiffrement

- Contrôle des **codes individuels** et catégories Haut / Moyen / Bas
- Permet la **désactivation de codes obsolètes** tels que Triple DES et RC4

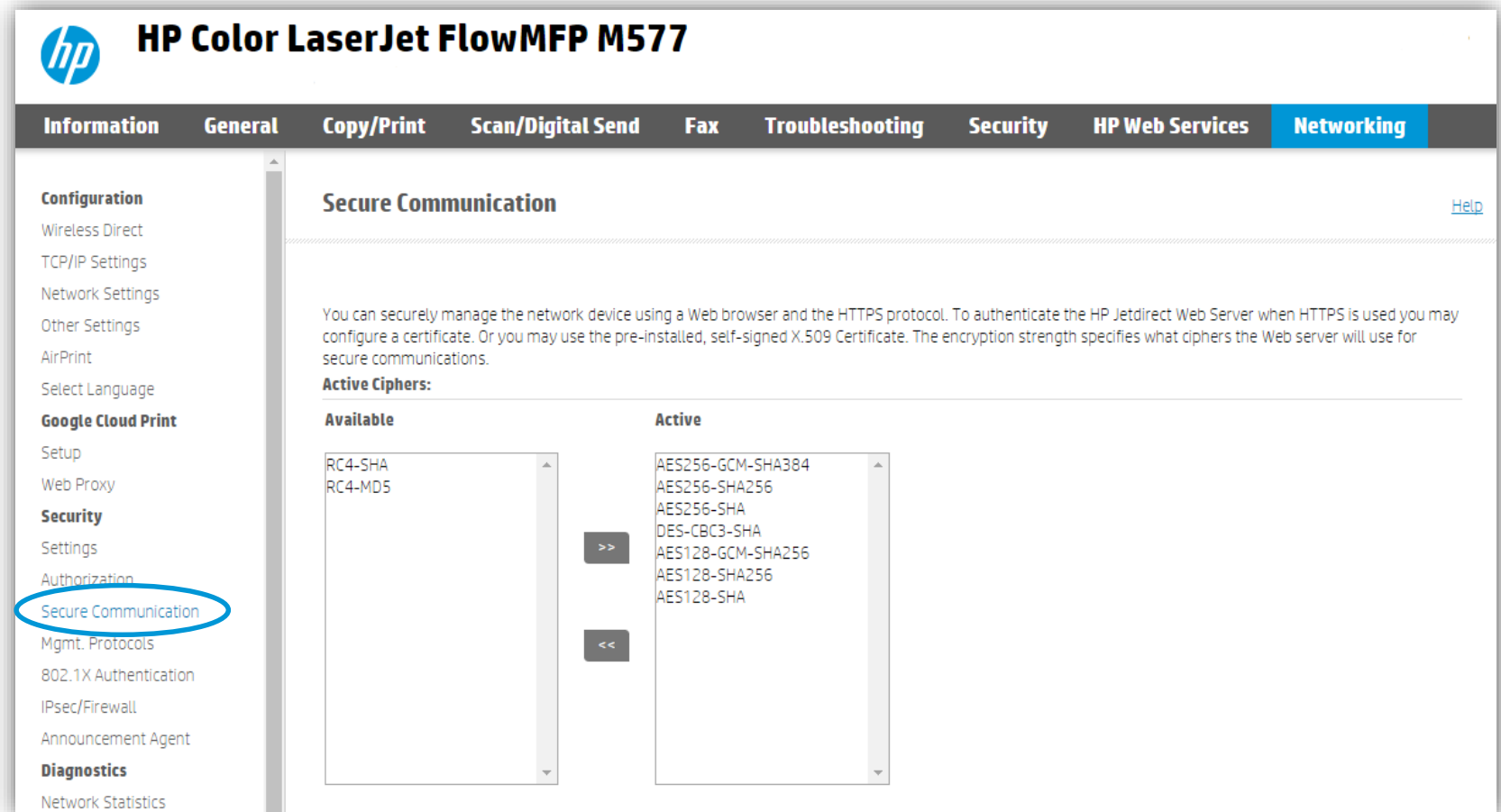

Available	Active
RC4-SHA	AES256-GCM-SHA384
RC4-MD5	AES256-SHA256
	AES256-SHA
	DES-CBC3-SHA
	AES128-GCM-SHA256
	AES128-SHA256
	AES128-SHA

Configurations améliorées de la sécurité : options FTP sécurisées

- **FTP sécurisé** : assure le transfert de fichiers SSH sur le port 22
- Les options sont **SFTP** (protocole de transfert de fichiers SSH) et **FTPS** (FTP sur SSL/TLS)

HP Color LaserJet FlowMFP M577
HP Color LaserJet FlowMFP M577

Search by Keyword Welcome

Information **General** Copy/Print Scan/Digital Send Fax Troubleshooting Security HP Web Services Networking

Control Panel
Customization
Display Settings
Control Panel Language and Keyboard Layouts

Quick Sets
Alerts
Control Panel Settings App
General Settings
AutoSend
Edit Other Links
Ordering Information
Device Information
Language
Date/Time Settings
Energy Settings
Back up and Restore
Reset Factory Settings
Solution Installer
Firmware Upgrade
Quota and Statistics Services

Quick Sets Setup

Add Network Folder Path

Save to a standard shared network folder
 Save to an FTP Server

A Workstation or Server that has a File Transfer Protocol (FTP) service installed and configured.

Protocol
SFTP (SSH File Transfer Protocol)
FTP (not secure)
SFTP (SSH File Transfer Protocol)

Port: 22 **FTP Folder Path:** (folder/subfolder) **Custom Subfolder:** Appends a custom subfolder at end of the folder path.

Folder Path Preview:

Some Custom Subfolder values will be updated only when the Quick Set is used.

FTP Transfer Mode
Passive
This is an advanced setting.

User Name: **Password:**

HP Instant Support | Shop for Supplies | Product Support
© Copyright 2010-2016 HP Development Company, L.P.

Nouvelles configurations : papier peint de l'écran d'accueil

Configuration de la personnalisation du **papier peint/logo** de l'écran d'accueil

Récapitulatif

Récapitulatif

Simplifiez l'utilisation et optimisez encore plus la productivité de vos périphériques Enterprise, aujourd'hui et à long terme

Clarté et simplicité

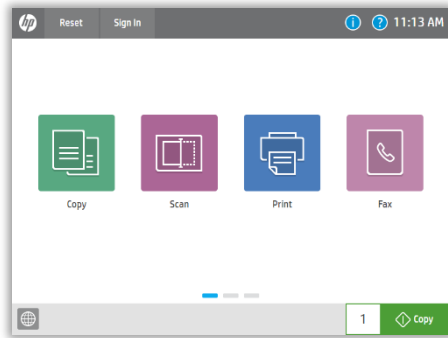

Productivité élevée

Pérennisation de l'investissement

Nouveau centre de messagerie

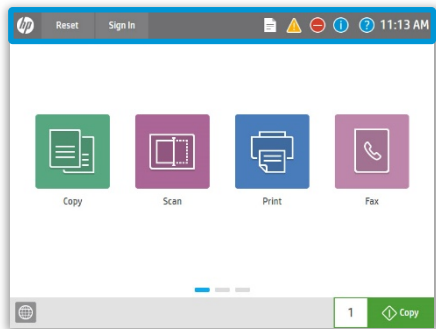

Aperçu amélioré

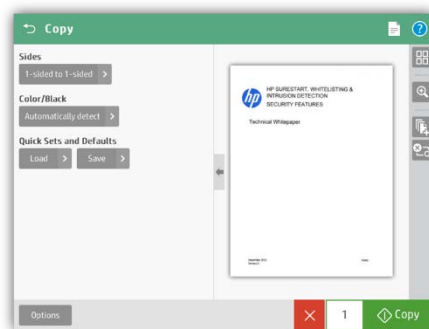

Personnalisation

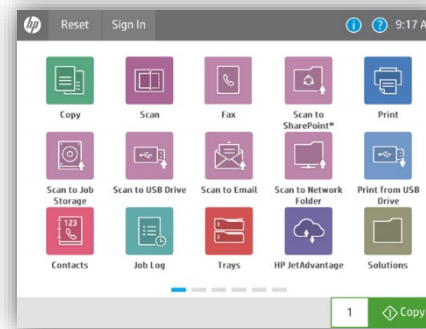

Contacts centralisés

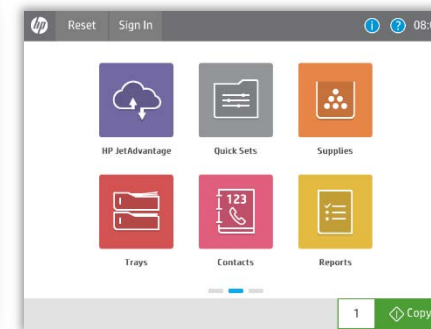

Nouvelles applications

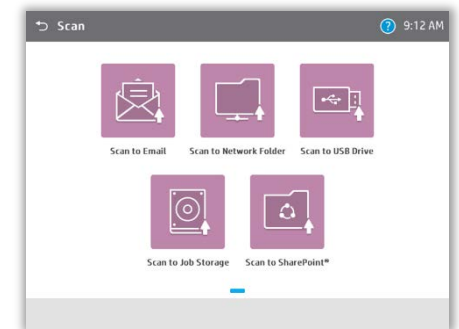

Merci

FAQ : Questions générales relatives à HP FutureSmart 4

Les produits du printemps 2017 et futurs exécutent-ils également HP FutureSmart 3 ?

A : Aucun, tous les produits du printemps 2017 et futurs exécutent uniquement HP FutureSmart 4 et ne peuvent pas être rétrogradés vers FutureSmart 3.

Les solutions de marque HP ou tierces fonctionneront-elles avec la nouvelle solution HP FutureSmart 4 ?

A : Oui, les solutions non-OXPd basées sur la version 1.4 seront entièrement fonctionnelles avec le micrologiciel HP FS4 « telles quelles », sans qu'aucune modification de la solution ne soit nécessaire. Cependant, le design ne correspondra à la nouvelle conception d'IU que lorsque les partenaires tiers auront converti leurs solutions.

Les produits lancés avant 2017 exécuteront-ils HP FutureSmart 4 ?

A : Oui, HP FS4 prendra en charge l'intégralité du parc HP Enterprise, sauf les écrans quatre lignes et les produits FutureSmart de première génération.

Les produits équipés d'un écran quatre lignes exécuteront-ils HP FutureSmart 4 ?

A : Non, ces produits exécuteront uniquement HP FutureSmart 3 car HP FutureSmart 4 n'est pas compatible avec les écrans quatre lignes.

Les anciens produits HP FutureSmart qui sont toujours livrés passeront-ils de HP FutureSmart 3 à HP FutureSmart 4 en production ?

A : Non, les anciens produits continueront d'être livrés avec HP FutureSmart 3. HP FutureSmart 4 pourra être téléchargé sur hp.com. Seuls les produits lancés à partir du printemps 2017 quitteront l'usine de production de HP avec HP FutureSmart 4 et la nouvelle IU.

Les nouvelles fonctions et améliorations continueront-elles d'être ajoutées à HP FutureSmart 3 après les mises à jour de HP FutureSmart 4 ?

A : HP FutureSmart 3 continuera d'être pris en charge par toutes les équipes de support de HP conformément au cycle de vie de chaque produit. Cependant, les nouvelles fonctions et améliorations seront principalement disponibles sur la plate-forme HP FutureSmart 4 à l'avenir. HP FutureSmart recevra des correctifs de défauts importants et des améliorations spécifiques à titre exceptionnel.